



GOVERNO DO DISTRITO FEDERAL

Secretaria de Estado de Economia do Distrito Federal
Subsecretaria de Administração da Folha de Pagamento
Coordenação do Cadastro e Folha de Pagamento



Curso Básico: Extrator de dados

Março/2025

SUMÁRIO

MODELOS DE CONSULTAS NO EXTRATOR DE DADOS

1.	CURSO BÁSICO EXTRATOR 2025– CADASTRO BÁSICO.....	3
2.	CURSO BÁSICO EXTRATOR 2025– DADOS CADASTRAIS.....	3
3.	CURSO BÁSICO EXTRATOR 2025– CADASTRO X LOTAÇÃO.....	4
4.	CURSO BÁSICO EXTRATOR 2025– TIPO DE PREVIDÊNCIA E IMPOSTO RENDA	4
5.	CURSO BÁSICO EXTRATOR 2025– FUNÇÃO X LOTAÇÃO X CADASTRO	5
6.	CURSO BÁSICO EXTRATOR 2025– CADASTRO SERVIDOR EFETIVO X CARREIRA.....	5
7.	CURSO BÁSICO EXTRATOR 2025– CADASTRO SERVIDOR E PENSÃO ALIMENTÍCIA	6
8.	CURSO BÁSICO EXTRATOR 2025– SERVIDORES AFASTADOS NO MÊS ATUAL.....	6
9.	CURSO BÁSICO EXTRATOR 2025– RELAÇÃO DE SERVIDORES GTIT E AQ	7
10.	CURSO BÁSICO EXTRATOR 2025– PROGRESSÃO SERVIDORES	7
11.	CURSO BÁSICO EXTRATOR 2025– CONSULTA FALTA ACUMULADA PAGFRQ31	8
12.	CURSO BÁSICO EXTRATOR 2025– TEMPO AVERBADO.....	8
13.	CURSO BÁSICO EXTRATOR 2025– LICENÇAS NÃO PUBLICADAS	9
14.	CURSO BÁSICO EXTRATOR 2025– SERVIDORES EM USUFRUTO DE LPA X LOTAÇÃO	9
15.	CURSO BÁSICO EXTRATOR 2025– HISTÓRICO AFASTAMENTO X CADASTRO X LOTAÇÃO	10
16.	CURSO BÁSICO EXTRATOR 2025– TABELA DE HISTORICO – TABCAD35	10
17.	CURSO BÁSICO EXTRATOR 2025– HISTÓRICO CARGO X CADASTRO	11
18.	CURSO BÁSICO EXTRATOR 2025– VERIFICAR FÉRIAS	11
19.	CURSO BÁSICO EXTRATOR 2025– VERIFICAR 3º PERIODO FÉRIAS	12
20.	CURSO BÁSICO EXTRATOR 2025– PAGAMENTO SERVIDOR.....	12
21.	CURSO BÁSICO EXTRATOR 2025– CADASTRO CONGELADO.....	13
22.	CURSO BÁSICO EXTRATOR 2025 - LISTA RUBRICAS PAGAMENTO.....	13
23.	CURSO BÁSICO EXTRATOR 2025– PAGPDT_PPM.....	14
24.	CURSO BÁSICO EXTRATOR 2025– PAGAMENTO PPM X NATUREZA E CADASTRO.....	14
25.	CURSO BÁSICO EXTRATOR 2025– CONSULTA SIT FUNCIONAL E PAGAMENTO	15
26.	CURSO BÁSICO EXTRATOR 2025– HISTÓRICO DE GESTÃO.....	16

MODELOS DE CONSULTAS NO EXTRATOR DE DADOS

1. CURSO BÁSICO EXTRATOR 2025- CADASTRO BÁSICO

Tabelas: Cadastro Servidor (CADPES11)

Filtros

Condições de Filtro

Prefix.	Campo	Condição	Val
EMP	EMPRESA	Igual a ▼	006
EMP	MATRICULA	▼	
EMP	NOME	▼	
EMP	STATUS	Diferente de ▼	04 05 06
EMP	SITUACAO FUNCIONAL	▼	

2. CURSO BÁSICO EXTRATOR 2025- DADOS CADASTRAIS

Tabelas: Cadastro Servidor (CADPES05 A CADPES11)

Prefix.	Campo	Condição	Val
EMP	EMPRESA	Igual a ▼	007
EMP	CARGA HORARIA	▼	
EMP	ENDereco	▼	
EMP	ANO NASCIMENTO	▼	
EMP	COMPLEMENTO DO ENDereco	▼	
EMP	NOME DA EMPRESA (ORGAO)	▼	
EMP	DIA DE NASCIMENTO	▼	
EMP	MATRICULA	▼	
EMP	BAIRRO	▼	
EMP	DATA ADMISSAO	▼	
EMP	MES NASCIMENTO	▼	
EMP	MUNICIPIO	▼	
EMP	DATA DESLIGAMENTO	▼	
EMP	NOME	▼	
EMP	UF	▼	
EMP	STATUS	Diferente de ▼	04 05 06
EMP	CEP	▼	
EMP	SITUACAO FUNCIONAL	▼	
EMP	DDD	▼	
EMP	TELEFONE	▼	

3. CURSO BÁSICO EXTRATOR 2025- CADASTRO X LOTAÇÃO

Tabelas: Cadastro Servidor (CADPES11) x Tabela Lotação (TABGER35)

Prefix.	Campo	Condição	
TLO	SITUACAO	▼	
EMP	EMPRESA	Igual a ▼	007
TLO	REFERENCIA	Igual a ▼	082019
TLO	CODIGO DA LOTACAO	▼	
EMP	NOME DA EMPRESA (ORGAO)	▼	
EMP	UNIDADE ADMINISTRATIVA	▼	
EMP	LOTACAO	▼	
TLO	DESCRICAO LOTACAO	▼	
EMP	MATRICULA	▼	
EMP	NOME	▼	
EMP	STATUS	Diferente de ▼	04 05 08
EMP	SITUACAO FUNCIONAL	▼	

4. CURSO BÁSICO EXTRATOR 2025- TIPO DE PREVIDÊNCIA E IMPOSTO RENDA

Tabelas: Cadastro Servidor (CADPES07 E 08)

Condições de Filtro

Prefix.	Campo	Condição	
EMP	TIPO DE IMPOSTO DE RENDA	▼	
EMP	TIPO DE PREVIDENCIA	▼	
EMP	EMPRESA	Igual a ▼	007
EMP	ANO NASCIMENTO	▼	
EMP	NOME DA EMPRESA (ORGAO)	▼	
EMP	DIA DE NASCIMENTO	▼	
EMP	MATRICULA	▼	
EMP	DATA ADMISSAO	▼	
EMP	MES NASCIMENTO	▼	
EMP	NOME	▼	
EMP	STATUS	Diferente de ▼	04 05 08 09
EMP	SITUACAO FUNCIONAL	▼	

5. CURSO BÁSICO EXTRATOR 2025- FUNÇÃO X LOTAÇÃO X CADASTRO

Tabelas: Cadastro Servidor (CADPES11) x Lotação (TABGER35) x Funções (TABGER32)

Condições de Filtro			
Prefix.	Campo	Condição	
EMP	SITUACAO FUNCIONAL	▼	
TFU	EMPRESA	Igual a ▼	007
EMP	TIPO DA FUNCAO	▼	
TFU	REFERENCIA	Igual a ▼	072023
TFU	VALOR INICIAL VERTICAL	▼	
EMP	EMPRESA	Igual a ▼	007
TFU	CODIGO FUNCAO	▼	
TFU	VALOR INICIAL HORIZONTAL	▼	
EMP	MATRICULA	▼	
TFU	DENOMINACAO	▼	
EMP	STATUS	Diferente de ▼	04 05 06
EMP	NOME DO SERVIDOR	▼	
TLO	EMPRESA	Igual a ▼	007
EMP	DATA DE INGR FUNCAO	▼	
TLO	REFERENCIA	Igual a ▼	072023
TLO	CODIGO DA LOTACAO	▼	
TLO	DESCRICAO LOTACAO	▼	

6. CURSO BÁSICO EXTRATOR 2025- CADASTRO SERVIDOR EFETIVO X CARREIRA

Tabelas: Cadastro Servidor (CADPES11) x Tabela de Cargos Efetivos (TABGER31)

Condições de Filtro			
Prefix.	Campo	Condição	
TLO	EMPRESA	Igual a ▼	007
TLO	REFERENCIA	Igual a ▼	072023
TLO	CODIGO DA LOTACAO	▼	
TLO	DESCRICAO LOTACAO	▼	
EMP	EMPRESA	Igual a ▼	007
TCR	CODIGO CARREIRA	Igual a ▼	
EMP	MATRICULA	▼	
EMP	UNIDADE ADMINISTRATIVA	▼	
EMP	STATUS	Diferente de ▼	040506
EMP	CARGO	▼	
EMP	CLASSE DO CARGO	▼	
EMP	REF SALARIAL VERTICAL	▼	
EMP	REF SALARIAL HORIZONTAL	▼	
EMP	SITUACAO FUNCIONAL	▼	
TCR	EMPRESA	Igual a ▼	007
TCR	DENOMINACAO	▼	
TCR	REFERENCIA	Igual a ▼	072023

7. CURSO BÁSICO EXTRATOR 2025- CADASTRO SERVIDOR E PENSÃO ALIMENTÍCIA

Tabelas: Cadastro do Servidor (CADPES11) x Pensão Alimentícia (CADPEN32)

Filtros

Condições de Filtro

Prefix.	Campo	Condição	
PEN	FIM DESCONTO	Igual a ▼	00000000
EMP	EMPRESA	Igual a ▼	013
EMP	MATRICULA	▼	
EMP	STATUS	Diferente de ▼	04 05 06 09
EMP	CPF	▼	
EMP	SITUACAO FUNCIONAL	Igual a ▼	07
EMP	NOME DO SERVIDOR	▼	
PEN	EMPRESA	Igual a ▼	013
PEN	MATRICULA	▼	
PEN	CODIGO	▼	
PEN	20 PRIMEIRAS POSICOES DO NOME	▼	
PEN	CPF	▼	
PEN	CODIGO DA PENSÃO	▼	
PEN	CODIGO DA PENSÃO P/ 13 SALARIO	▼	

8. CURSO BÁSICO EXTRATOR 2025- SERVIDORES AFASTADOS NO MÊS ATUAL

Tabelas: Cadastro Servidor (CADPES11)

Prefix.	Campo	Condição	
EMP	EMPRESA	Igual a ▼	007
EMP	MATRICULA	▼	
EMP	DESC MOTIVO DE AFASTAMENTO	▼	
EMP	LOTACAO	▼	
EMP	STATUS	Igual a ▼	03
EMP	NOME DO SERVIDOR	▼	
EMP	MOTIVO DO AFASTAMENTO	▼	
EMP	DATA DE AFASTAMENTO	Maior ou igual ▼	01/07/2023
EMP	DATA DE RETORNO	▼	

9. CURSO BÁSICO EXTRATOR 2025- RELAÇÃO DE SERVIDORES GTIT E AQ

Tabelas: Cadastro do Servidor (CADPES11) x Cursos (CADPES60) x Especializações (CADGRT02)

Prefixo	Campo	Condição	
GRT	TIPO DE GRATIFICACAO	▼	
GRT	CODIGO DO ORGAO	Igual a ▼	007
GRT	DATA DA CONCESSAO	▼	
GRT	STATUS DA CONCESSAO	Igual a ▼	1
EMP	EMPRESA	Igual a ▼	007
EMP	MATRICULA	▼	
EPE	CARGA HORARIA	▼	
EMP	NOME	▼	
EPE	OBSERVACAO	▼	
EMP	STATUS	Diferente de ▼	04 05 06 09
EMP	CARGO	▼	
EPE	NR REGISTRO	▼	
EPE	ANO REGISTRO	▼	
EPE	DT INICIO	▼	
EPE	DT CONCLUSAO	▼	
CES	SEQUENCIAL DA CONCESSAO	▼	
CES	TIPO DE FORMACAO	Igual a ▼	10 12 13
CES	SEQUENCIAL	▼	
CES	CARGA HORARIA UTILIZADA	▼	
CES	CARGA HORARIA TOTAL	▼	
CES	DATA DE CONCLUSAO	▼	
EPE	TP ESPECIALIZACAO	▼	
EPE	AREA ESPECIALIZACAO	▼	
EPE	DESC ESPECIALIZACAO	▼	

10. CURSO BÁSICO EXTRATOR 2025- PROGRESSÃO SERVIDORES

Tabelas: Cadastro Servidor (CADPES11) x Histórico (CADHIS31/15)

Filtros

Condições de Filtro

Prefixo	Campo	Condição	
HIS	HIS 00 COD ORGAO	Igual a ▼	008
HIS	HIS 15 DATA FIM REFERENCIA	Igual a ▼	00000000
EMP	EMPRESA	Igual a ▼	008
EMP	UNIDADE ADMINISTRATIVA	▼	
EMP	STATUS	Diferente de ▼	04 05 06 07 09
HIS	HIS 00 MATRICULA SERVIDOR	▼	
EMP	NOME	▼	
HIS	HIS 15 REFERENCIA SAL VERTICAL	▼	
HIS	HIS 15 REFERENCIA SAL HORIZONTAL	▼	
HIS	HIS 00 COD HISTORICO	Igual a ▼	15
HIS	HIS 00 COD SUB-HISTORICO	▼	
HIS	HIS 00 DATA REFERENCIA	Maior ou igual ▼	01012018

11. CURSO BÁSICO EXTRATOR 2025- CONSULTA FALTA ACUMULADA PAGFRQ31

Tabelas: Tabela de Frequência X Frequência (PAGFRQ31)

Condições de Filtro

Prefix.	Campo	Condição	
TFR	CODIGO DA OCORRENCIA	▼	
FQC	REFERENCIA DO ENVENTO	▼	
TFR	DESC FREQUENCIA	▼	
FQC	MATRICULA	Igual a ▼	14438550
FQC	EMPRESA	Igual a ▼	552
FQC	REFERENCIA	▼	
FQC	VERSAO	Igual a ▼	01
FQC	CODIGO DA OCORRENCIA	Igual a ▼	40010
FQC	QUANTIDADE FREQUENCIA	▼	
FQC	VALOR DA FREQUENCIA	▼	

12. CURSO BÁSICO EXTRATOR 2025- TEMPO AVERBADO

Tabelas: Cadastro Servidor (CADPES11) x Cadastro Averbação (CADAVB31)

Filtros

Condições de Filtro

Prefix.	Campo	Condição	
AVB	NUMERO DO PROCESSO	▼	
AVB	CODIGO DA AVERBACAO	▼	
AVB	ORGAO DE AVERBACAO	▼	
EMP	EMPRESA	Igual a ▼	013
EMP	UNIDADE ADMINISTRATIVA	▼	
EMP	NOME	▼	
TAV	EMPRESA	Igual a ▼	013
EMP	MATRICULA	▼	
TAV	CODIGO DA AVERBACAO	▼	
TAV	DENOMINACAO	▼	
AVB	DATA INICIO	▼	
AVB	DATA FIM	▼	
EMP	STATUS	Diferente de ▼	04 05 06 09

13. CURSO BÁSICO EXTRATOR 2025- LICENÇAS NÃO PUBLICADAS

Tabelas: LPA Servidor - (CADLPA01) x Cadastro Servidor (CADPES11) x CADLPA 08

Filtros			
Condições de Filtro			
Prefix.	Campo	Condição	
LAR	EMPRESA	Igual a ▼	007
LAR	MATRICULA	▼	
LAR	SEQUENCIAL	▼	
LAR	INICIO LAR	▼	
LAR	DATA AQUISICAO	▼	
LAR	SITUACAO	Igual a ▼	02
LAR	DIAS LICENCA	▼	
LAR	PUBLICACAO	▼	
EMP	STATUS	Diferente de ▼	04 05 06 07 09
EMP	NOME	▼	

14. CURSO BÁSICO EXTRATOR 2025- SERVIDORES EM USUFRUTO DE LPA X LOTAÇÃO

Tabelas: LPA Servidor - (CADLPA 03) LPA FRUIÇÃO x Cadastro Servidor (CADPES11) x Lotação (TABGER35)

Prefix.	Campo	Condição	
LAR	DIAS LICENCA	▼	
EMP	UNIDADE ADMINISTRATIVA	▼	
TLO	REFERENCIA	Igual a ▼	082019
FRU	EMPRESA	Igual a ▼	007
LAR	PUBLICACAO	▼	
FRU	MATRICULA	▼	
EMP	NOME	▼	
EMP	STATUS	Diferente de ▼	4 5 6 9
EMP	SITUACAO FUNCIONAL	▼	
EMP	LOTACAO	▼	
TLO	DESCRICAO LOTACAO	▼	
LAR	DATA AQUISICAO	▼	
LAR	INICIO LAR	▼	
FRU	INICIO GOZO	Maior que ▼	01012019
FRU	FIM GOZO	▼	
FRU	QUANTIDADE DE DIAS OU MESES	▼	
FRU	SITUACAO	▼	
FRU	SEQUENCIAL	▼	
FRU	PUBLICACAO	▼	

15. CURSO BÁSICO EXTRATOR 2025- HISTÓRICO AFASTAMENTO X CADASTRO X LOTAÇÃO

Tabelas: Afastamentos (CADHIS31/05) x Cadastro Servidor (Cadpes11)

Filtros			
Condições de Filtro			
Prefix.	Campo	Condição	
HIS	HIS 00 COD ORGAO	Igual a	007
EMP	SITUACAO FUNCIONAL		
HIS	HIS 00 MATRICULA SERVIDOR		
HIS	HIS 00 COD HISTORICO	Igual a	05
HIS	HIS 00 COD SUB-HISTORICO	Igual a	251
HIS	HIS 00 COD UNID ADMINISTRATIVA		
HIS	HIS 00 DATA LANCAMENTO		
HIS	HIS 00 DATA REFERENCIA	Maior ou igual	01012024
HIS	HIS 00 DOCUMENTO		
HIS	HIS 05 DATA FIM DO AFASTAMENTO		
TBH	DENOMINACAO		
EMP	STATUS	Diferente de	04 05 06
EMP	NOME		

16. CURSO BÁSICO EXTRATOR 2025- TABELA DE HISTORICO - TABCAD35

Prefix.	Campo	Condição	
TBH	EMPRESA	Igual a	007
TBH	REFERENCIA	Igual a	052023
TBH	HISTORICO	Igual a	05
TBH	SUB-HIST		
TBH	DENOMINACAO		
TBH	SITUACAO		
TBH	INCIDE ADICIONAL		
TBH	INCIDE APOSENTADORIA		
TBH	INCIDE TEMP SERVICO		
TBH	INCIDE FERIAS		
TBH	INCIDE PAGAMENTO		
TBH	INCIDE QLP		
TBH	INCIDE DECIMO TERCEIRO		
TBH	INCIDE LAR		
TBH	TIPO INCID LAR		
TBH	INDICA INCIDENCIA PARA VALE TRANSPORTE		
TBH	INDICA INCIDENCIA PARA AUXILIO REFEICAO		
TBH	INDICA INCIDENCIA PARA FOLHA FREQUENCIA		

17. CURSO BÁSICO EXTRATOR 2025- HISTÓRICO CARGO X CADASTRO

Tabelas: Cargos (CADHIS31/01) x Cadastro Servidor (Cadpes11)

Filtros

Condições de Filtro

Prefix.	Campo	Condição	Valor
HIS	HIS 00 COD ORGAO	Igual a ▼	013
EMP	SITUACAO FUNCIONAL	Igual a ▼	07
HIS	HIS 00 MATRICULA SERVIDOR	Igual a ▼	01754777
HIS	HIS 00 COD HISTORICO	Igual a ▼	01
HIS	HIS 00 COD SUB-HISTORICO	▼	
HIS	HIS 00 COD UNID ADMINISTRATIVA	▼	
HIS	HIS 00 DATA LANCAMENTO	▼	
HIS	HIS 00 DATA REFERENCIA	▼	
HIS	HIS 01 COD CARGO	▼	
HIS	HIS 01 COD CLASSE	▼	
HIS	HIS 01 REF SALARIAL VERTICAL	▼	
HIS	HIS 01 REF SALARIAL HORIZONTAL	▼	
EMP	EMPRESA	Igual a ▼	013
EMP	MATRICULA	Igual a ▼	01754777
EMP	STATUS	Diferente de ▼	04 05 06 09
EMP	NOME DO SERVIDOR	▼	

18. CURSO BÁSICO EXTRATOR 2025- VERIFICAR FÉRIAS

Tabelas: Cadastro Servidor (CADPES11) x Lotação (TABGER35) e CADFER01

Filtros

Condições de Filtro

Prefix.	Campo	Condição	Valor
FER	EMPRESA	Igual a ▼	013
FER	MATRICULA	▼	
FER	ANO REFERENCIA DO PA	Maior que ▼	2017
FER	SIT FRUICAO 1	▼	
FER	SIT FRUICAO 2	▼	
FER	DATA INICIO DA FRUICAO 1	▼	
FER	DATA INICIO DA FRUICAO 2	▼	
FER	DATA FIM FRUICAO 1	▼	
FER	DATA FIM FRUICAO 2	▼	
EMP	STATUS	Diferente de ▼	04 05 06 09
EMP	NOME	▼	
TLO	EMPRESA	Igual a ▼	013
TLO	REFERENCIA	Igual a ▼	052018
TLO	CODIGO DA LOTACAO	▼	
TLO	DESCRICAO LOTACAO	▼	

19. CURSO BÁSICO EXTRATOR 2025- VERIFICAR 3º PERIODO FÉRIAS

Tabelas: Cadastro Servidor (CADPES11), HISTORICO, LOTAÇÃO

EMP	SITUACAO FUNCIONAL		▼	
HIS	HIS 00 COD ORGAO	Igual a	▼	007
HIS	HIS 00 MATRICULA SERVIDOR		▼	
HIS	HIS 00 COD HISTORICO	Igual a	▼	05
HIS	HIS 00 COD SUB-HISTORICO	Igual a	▼	594
HIS	HIS 00 COD UNID ADMINISTRATIVA		▼	
HIS	HIS 00 DATA LANCAMENTO		▼	
HIS	HIS 00 DATA REFERENCIA	Maior ou igual	▼	01062023
HIS	HIS 00 DOCUMENTO		▼	
HIS	HIS 05 DATA FIM DO AFASTAMENTO		▼	
HIS	HIS 05 DIAS DE AFASTAMENTO		▼	
HIS	HIS 05 DT PREV RETORNO		▼	
HIS	HIS 05 HORA INI AFASTAM		▼	
TBH	DENOMINACAO		▼	
EMP	LOTACAO		▼	
EMP	STATUS		▼	
EMP	NOME		▼	
TLO	EMPRESA	Igual a	▼	007
TLO	REFERENCIA		▼	
TLO	CODIGO DA LOTACAO		▼	
TLO	DESCRICAO LOTACAO		▼	

20. CURSO BÁSICO EXTRATOR 2025- PAGAMENTO SERVIDOR

Tabelas: Cadastro Servidor (CADPES11) e Pagamento (PAGMAN34)

Filtros

Condições de Filtro

Prefix.	Campo	Condição		
EMP	EMPRESA	Igual a	▼	007
EMP	MATRICULA	Igual a	▼	00800643
EMP	UNIDADE ADMINISTRATIVA		▼	
EMP	STATUS	Diferente de	▼	04 05 06 09
EMP	NOME		▼	
EMP	SITUACAO FUNCIONAL	Igual a	▼	07 30
PGU	EMPRESA	Igual a	▼	007
PGU	ANO REFERENCIA	Igual a	▼	2023
PGU	MES REFERENCIA	Igual a	▼	07
PGU	VERSAO	Igual a	▼	01
PGU	MATRICULA	Igual a	▼	00800643
PGU	VALOR		▼	
PGU	PROV/DESC	Igual a	▼	

21. CURSO BÁSICO EXTRATOR 2025- CADASTRO CONGELADO

Tabelas: CADASTRO CONGELADO

Filtros

Condições de Filtro

Prefix.	Campo	Condição	
PCU	BASE IAPAS	▼	
PCU	BASE IRRF	▼	
PCU	BASE FERIAS	▼	
PCU	EMPRESA	Igual a ▼	007
PCU	ANO REFERENCIA	Igual a ▼	2024
PCU	LOTACAO	▼	
PCU	DESCRICAÇÃO DO CARGO	▼	
PCU	MES REFERENCIA	Igual a ▼	08
PCU	DESCRICAÇÃO DA CARREIRA	▼	
PCU	VERSAO	Igual a ▼	01
PCU	DESCRICAÇÃO DA CATEGORIA	▼	
PCU	MATRICULA	Igual a ▼	01744062
PCU	STATUS	Diferente de ▼	04 05 06 09
PCU	SITUACAO FUNCIONAL	▼	
PCU	PROVENTOS	▼	
PCU	DESCONTOS	▼	

22. CURSO BÁSICO EXTRATOR 2025 - LISTA RUBRICAS PAGAMENTO

Tabelas: Tabelas Gerais x Empresas

Condições de Filtro

Prefix.	Campo	Condição	
TAB	CODIGO DO ORGAO	Igual a ▼	007
EPR	EMPRESA	Igual a ▼	007
TAB	NUMERO DA TABELA	Igual a ▼	16
EPR	NOME DA EMPRESA	▼	
TAB	REFERENCIA	Igual a ▼	202407
EPR	CGC	▼	
TAB	PROVENTO/DESCONTO	▼	
TAB	DENOMINACAO	▼	

23. CURSO BÁSICO EXTRATOR 2025- PAGPDT_PPM

Tabelas: Pedido de Pagamento Pendente x Pedido de Pagamento Pendente Matricula x Cadastro Servidor

Condições de Filtro

Prefix.	Campo	Condição	
EMP	NOME DA EMPRESA (ORGAO)	▼	
PPM	EMPRESA	Igual a ▼	008
PPM	ANO DO PEDIDO	Igual a ▼	2018
PPM	NUMERO DO PEDIDO	Igual a ▼	000020
EMP	NOME	▼	
PPM	MATRICULA	▼	
PPP	DESCRICAO DA SITUACAO	▼	
PPM	REFERENCIA INICIAL	Maior que ▼	0
PPM	REFERENCIA FINAL	▼	
PPM	NATUREZA DO PAGAMENTO	▼	
PPM	ID PROV/DESC	▼	
PPM	CD PROV/DESC	▼	
PPM	PROVENTO/DESCONTO	▼	
PPM	VALOR	▼	
PPP	SITUACAO DO PEDIDO	Igual a ▼	05
PPP	GR SIT FUNCIONAL	▼	
PPP	TIPO PAGAMENTO	Igual a ▼	01 02

24. CURSO BÁSICO EXTRATOR 2025- PAGAMENTO PPM X NATUREZA E CADASTRO

Tabelas: PAGPDT PPM (TABPGM36) x Cadastro Servidor (CADPES11)

Condições de Filtro

Prefix.	Campo	Condição	
PPM	EMPRESA	Igual a ▼	007
EMP	SITUACAO FUNCIONAL	▼	
PPM	ANO DO PEDIDO	Igual a ▼	2024
PPM	NUMERO DO PEDIDO	Igual a ▼	000010
PPM	MATRICULA	▼	
PPM	NATUREZA DO PAGAMENTO	▼	
PPM	VALOR	▼	
PPM	PROVENTO/DESCONTO	▼	
NAT	NATUREZA DO PAGAMENTO	▼	
NAT	DESCRICAO DO PAGAMENTO	▼	
EMP	EMPRESA	Igual a ▼	007
EMP	MATRICULA	▼	
EMP	NOME DO SERVIDOR	▼	

25. CURSO BÁSICO EXTRATOR 2025- CONSULTA SIT FUNCIONAL E PAGAMENTO

Modelo I

Prefix.	Campo	Condição	
EMP	CODIGO FUNCAO	▼	
EMP	EMPRESA	▼	
EMP	TIPO DA FUNCAO	▼	
EMP	NOME	▼	
EMP	DATA ADMISSAO	▼	
EMP	MATRICULA	▼	
PGU	VALOR	▼	
EMP	STATUS	Diferente de ▼	04 05 06
PGU	PROV/DESC	Igual a ▼	10014
EMP	SITUACAO FUNCIONAL	Igual a ▼	30 31
PGU	EMPRESA	▼	
PGU	ANO REFERENCIA	Igual a ▼	2023
PGU	MES REFERENCIA	Igual a ▼	04
PGU	VERSAO	Igual a ▼	01
PGU	MATRICULA	▼	

Modelo II

Condições de Filtro

Prefix.	Campo	Condição	
EMP	CODIGO FUNCAO	▼	
EMP	EMPRESA	▼	
EMP	TIPO DA FUNCAO	▼	
EMP	NOME	▼	
EMP	DATA ADMISSAO	▼	
EMP	MATRICULA	▼	
PGU	VALOR	▼	
EMP	STATUS	Diferente de ▼	04 05 06
PGU	PROV/DESC	Igual a ▼	10015 10017
EMP	SITUACAO FUNCIONAL	Igual a ▼	07 14
PGU	EMPRESA	▼	
PGU	ANO REFERENCIA	Igual a ▼	2023
PGU	MES REFERENCIA	Igual a ▼	04
PGU	VERSAO	Igual a ▼	01
PGU	MATRICULA	▼	

26. CURSO BÁSICO EXTRATOR 2025- HISTÓRICO DE GESTÃO

Tabelas: CADHIS88

HGE	EMPRESA	Igual a	▼	007
HGE	MATRICULA		▼	
HGE	MOTIVO	Igual a	▼	092
HGE	SEQUENCIA		▼	
HGE	DESCRICA0 1		▼	
HGE	DESCRICA0 2		▼	
HGE	DESCRICA0 3		▼	
HGE	DESCRICA0 4		▼	
HGE	DESCRICA0 5		▼	
HGE	DESCRICA0 6		▼	
HGE	DESCRICA0 7		▼	
HGE	DESCRICA0 8		▼	
HGE	DESCRICA0 9		▼	
HGE	DESCRICA0 10		▼	
HGE	DESCRICA0 11		▼	
HGE	DESCRICA0 12		▼	
HGE	DOCUMENTO		▼	
HGE	PUBLICACAO		▼	
HGE	DATA VIGENCIA	Maior ou igual	▼	01012019
HGE	CODIGO DA FUNDAMENTACAO		▼	

TABELAS AUXILIARES**TABPGM32 - CONSULTA TABELA DE GRUPO DE SITUAÇÃO FUNCIONAL**

Código do Grupo de Situação Funcional:]XX<

Código	Denominação	Código	Denominação
01	ATIVOS	02	INATIVO
03	PENSAO	07	T.E.C.
09	GERAL	11	ATIVOS SEM MILITARES
27	AGENTE COMUNITARIO DE SAUDE	30	CELETARIO
50	ATIVO-RPPS FINANCEIRO	51	ATIVO-RPPS CAPITALIZADO
52	ATIVO-RP MILITARES	53	ATIVO-RGPS
54	CONTRATO TEMPORARIO - RGPS	55	T.E.C.-RGPS
56	RESIDENTES	60	APOSENTADO-RPPS FINANCEIRO
61	MSG CONTRACHQ CENSO PREV INATI	62	MSG CONTRACHQ CENSO PREV PENSI
65	PENSIONISTA-RPPS FINANCEIRO	70	EX FINDO ATIVO-RPPS FINANCEIRO
73	EX FINDO ATIVO-RGPS	80	EX FINDO APOSENTADO-RPPS FIN
81	EX FINDO APOSENTADO-RPPS CAP	85	EX FINDO PENSIONISTA-RPPS FIN
86	EX FINDO PENSIONISTA-RPPS CAP	88	EXERCICIO FINDO DE ATIVOS
89	EXERCICIO FINDO DE INATIVOS	90	EXERCICIO FINDO DE PENSAO
93	EXERC.FINDO - CONTR.TEMPORARIO	94	EXERCICIO FINDO - TEC
95	EXERCICIO FINDO - GERAL	96	EXERCICIO FINDO - ATIVO

STATUS: Situação cadastral do servidor no órgão.

Campo de 02 posições que deve ser preenchido com o código da situação do servidor conforme tabela abaixo.

	01-Incluído no mês	06-desativado	
	02-Normal	07-requisitado	
	03-afastado	08-cedido	
	04-desligado no mês	09-Aposentado ou Pensionista	
	05-desligado no mês anterior	10-Posse	

TABPGM31 - CONSULTA TABELA DE SITUAÇÃO FUNCIONAL**SITUAÇÃO FUNCIONAL:** tipo de vínculo estabelecido com o Distrito Federal.

01	CONTRATO CLT (INSS)	01	NAO	01	02
02	PENSIONISTA MILITAR	02	SIM	03	04
03	CONSELHEIRO ESTATUTARIO	01	SIM	00	01
04	CONSELHEIRO	01	NAO	00	00
05	REQUISITADO (SIT FUN. BLOQ.)	05	SIM	01	00
06	PENSIONISTA ESTAT. INTEGRAL	06	SIM	03	01
07	SERVIDOR ESTATUTARIO	07	SIM	01	01
08	TRABALHO TEMPORARIO	08	NAO	01	05
09	SERVIDOR MILITAR	09	SIM	01	04
10	APOSENTADO MILITAR	10	SIM	02	04
11	APOSENTADO ESTATUTARIO	11	SIM	02	01
12	PENSIONISTA MAGISTERIO (FEDF)	12	SIM	03	01

13	APOSENTADO MAGISTERIO	13	SIM	02	01
14	MAGISTERIO (PROFESSOR)	14	SIM	01	01
15	PENSIONISTA ESTAT PROPORCIONAL	15	SIM	03	01
16	PENSIONISTA ESTAT INDENIZADO	16	SIM	03	01
17	PENSIONISTA ESTAT COMPLEMENTAR	17	SIM	03	01
18	PENSION. MAGIST. PROPORCIONAL	18	SIM	03	01
19	APOSENTADO COMPLEMENTAR	19	NAO	02	00
20	DIRETOR CELETISTA	20	NAO	01	02
21	DIRETOR ESTATUTARIO	21	SIM	01	00
22	SERVICO VOLUNTARIO	02	NAO	00	03
23	SERV. PUB. NAO EFETIVO	23	NAO	01	00
24	TRAB. TEMPORARIO - MAGISTERIO	24	NAO	01	05
25	TRAB. TEMP. MAG. - CONTRATADO	25	NAO	01	05
26	CONTRATO TEMPORARIO - INSS	26	NAO	01	05
27	AGENTE COMUNITARIO DE SAUDE	27	SIM	01	02
28	AGENTE DE VIG AMBIENTAL	28	SIM	01	02
30	CELETARIO (RECOLHE INSS)	30	NAO	01	03
31	T.E.C	31	NAO	01	03
32	CONSELHO TUTELAR	32	SIM	01	01
33	CONSELHO TUTELAR(RECOLHE INSS)	33	NAO	01	02
34	CONTRATO CLT-CESSAO	30	NAO	01	03
40	RESIDENTES	40	NAO	01	06
42	DENGUE - TEMPORARIO	42	NAO	01	05
43	POLICIAL CIVIL	43	SIM	01	01
44	PASUS FHDF	44	NAO	01	01
45	REPARACAO DE DANOS	45	NAO	00	00
46	PENSAO INDENIZATORIA/VITALICIA	46	NAO	00	03
47	COOPERACAO TECNICA	07	SIM	01	01

TABPGM37 - CONSULTA DA TABELA DE NATUREZA DE PAGAMENTOS PENDENTES POR CÓDIGO

Codigo de Prov/Desc: |10014< - REPRESENT DFG/DFA C/VINC.ATIVO

Natureza	Descricao
01	ACERTO DE NOMEACAO P/SERVIDOR C/VINCULO
07	ACERTO DE EXONERACAO DE SERVIDOR C/V
14	CORRECAO DE PAGAMENTO - ATIVOS
29	ACERTO SUBSTITUICAO - DEC. 32.715/2011
32	ACERTO POR MOTIVO DE FALECIMENTO
34	ACERTO DE CONTAS APOSENTADORIA E PENSAO
46	ACERTO LICENCA S/VENC. SERVIDOR C/VINC.

TABPGM36 - CONSULTA DA TABELA DE NATUREZA DE PAGAMENTOS PENDENTES

Codigo Descricao

Codigo	Descricao	
01	ACERTO DE NOMEACAO P/SERVIDOR C/VINCULO	> <
02	ACERTO DE NOMEACAO P/SERVIDOR S/VINCULO	> <
03	ACERTO DEC TERCEIRO P/SERVIDOR C/V	> <
04	ACERTO DEC TERCEIRO P/SERVIDOR S/V	> <
05	ACERTO DE FERIAS P/SERVIDOR C/VINCULO	> <
06	ACERTO DE FERIAS P/SERVIDOR S/VINCULO	> <
07	ACERTO DE EXONERACAO DE SERVIDOR C/V	> <
08	ACERTO DE EXONERACAO DE SERVIDOR S/V	> <
09	SUBSTITUICAO	> <
10	CORRECAO DE PAGAMENTO DE APOSENTADORIA	> <
11	ACERTO DE PENSAO VITALICIA/TEMPORARIA	> <
12	PROGRESSAO FUNCIONAL	> <
13	ATUALIZACAO MONETARIA	> <
14	CORRECAO DE PAGAMENTO - ATIVOS	> <
15	PENSAO INDENIZATORIA	> <
16	AUXILIO TRANSPORTE EM PECUNIA	> <
17	LICENCA PREMIO EM PECUNIA	> <
18	ABONO DE PERMANENCIA	> <
19	DECISAO JUDICIAL	> <
20	DEVOLUCAO DE IMPOSTO DE RENDA	> <
21	DEVOLUCAO DE VALE TRANSPORTE	> <
22	DEVOLUCAO DE SEGURIDADE SOCIAL	> <
23	DECIMOS/QUINTOS	> <
24	DEVOLUCAO DE FALTAS	> <
25	DEVOLUCAO DE IMPOSTO DE RENDA	> <
26	ACERTO TERMINO DE CONTRATO	> <
27	ACERTO DE CONTRATO TEMPORARIO	> <
28	ACERTO DE JETON / BANCA EXAMINADORA	> <
29	ACERTO SUBSTITUICAO - DEC. 32.715/2011	> <
30	EXONERACAO SERV GESTANTE - DEC 34135/13	> <
31	DEVOLUCAO ADIANTAMENTO FERIAS	> <
32	ACERTO POR MOTIVO DE FALECIMENTO	> <
33	ACERTO - HORAS EXTRAS	> <
34	ACERTO DE CONTAS APOSENTADORIA E PENSAO	> <
35	ACERTO PARCELA DE INCENTIVO - ACS/AVA	> <
36	LICENCA PREMIO-DECISAO JUDICIAL	> <
37	PLANO DEMISAO VOLUNTARIA	> <
38	ACERTO-EMPREGADOS PUBLICOS	> <
39	FERIAS ATRASADAS	> <
40	PROMOCAO FUNCIONAL	> <
41	PROGRAMA MAIS MEDICOS	> <
42	TPD - LEI 6.137/2018	> <
43	SERVICO VOLUNTARIO	> <
44	INSTRUTORIA / GECC	> <
45	LICENCA PREMIO PECUNIA ATIVOS	> <
46	ACERTO LICENCA S/VENC. SERVIDOR C/VINC.	> <

TABPAG31 - CONSULTA TABELA DE PROVENTOS E DESCONTOS

Mes:]03< Ano:]2023< Codigo:]10900<

Cod. DV Cons. Denominacao C. Contabil Deb/Cred

----- INCIDENCIAS -----

CA IRRF IAPAS OP FGTS CS DI FE IRF VFE VDC RA DP DT VI SMAT D.VR MCO MIN

]10900<->0< >5< - LIQUIDO NEGATIVO >000000000000< - >0<

0 0 0 0 0 0 0 0 0 0 0 0 0 0 0 1 0 0 0

]10901<->0< >5< - FERIAS >000000000000< - >0<

1 0 0 1 1 0 0 0 1 0 0 1 0 0 0 0 0 0 0

]10904<->0< >8< - VPNI ART. 2 LEI 2816/2001 >000000000000< - >0<

1 1 0 1 0 1 1 1 0 0 0 1 1 1 0 0 1 1 0

]10905<->0< >8< - VANT. PESSOAL DEC.JUD. INATIV >000000000000< - >0<

TABCAD35 - CONSULTA TABELA DE MOTIVOS

Referência:]032025< Codigo/Sub-Codigo: >01/02/04/05/11/15</>xxx< Situação: >A<

01= CARGOS EFETIVO

02= FUNCAO COMISSIONADA

04= TRANSFERÊNCIA DE LOTAÇÃO

05= AFASTAMENTO

11= DESLIGAMENTO

15= REFERENCIA SALARIAL/ PROGRESSÃO-PROMOÇÃO.

CADHIS31 - CONSULTA HISTÓRICOS DIVERSOS

Código/Sub-Código: >01/02/04/05/11/15

01= HISTORICO DE CARGOS

02= HISTORICO DE FUNCAO

04= HISTORICO DE TRANSFERENCIA

05= HISTORICO DE AFASTAMENTO

11= HISTORICO DE DESLIGAMENTO

15= HISTORICO REFERENCIA SALARIAL ...

GRAU DE PARENTESCO

Campo de 02 posições que deve ser preenchido com o grau de parentesco do dependente conforme tabela abaixo.

01 - Filho(a)	10 - Madrasta
02 - Cônjuge	11 - Sogra
03 - Companheiro(a)	12 - Sobrinho(a)
04 - Ex-Esposa	13 - Neto(a)
05 - Pai/Mae	14 - Avo(a)
06 - Irmão(a)	15 - Menor sob guarda
07 - Equiparado(a)	16 - Cunhado(a)
08 - Designado(a)	17 - Enteado(a)
09 - Filha maior solteira	99 - Judicial

Tipo de Previdência - CADPES07

Informar:
0 - INSS
2 - Seguridade social
3 - Fundo de saúde - militar
4 - Seguridade social - aliquota fixa (6% JUDICIAL)
5 -
6 - INSS (Diretores/Conselheiros/Contribuinte Individual)
7 - Seguridade Social - Isento por DECISAO JUDICIAL
8 - Seguridade Social - ABONO PERMANENCIA(E.C.41)
9 - Quando nao tem Previdencia
10 - DFPREVICOM

Tipo de Previdencia - CADPES08

Campo de 01 posicao que deve ser preenchido com o tipo do IRRF conforme tabela abaixo.
0 - Isento
1 - Desconta IRRF
2 - 15% Fixo(Decisao Judicial)
3 - 25% Fixo (ART. 36 IN SRF 208/2002)

Situação LPA - CADLPA 08

```
+-----+
|
| Campo de 02 posicoes que deve ser preenchido com situacao
| da LPA conforme tabela abaixo:
|
| 01 - Em Contagem de Tempo
| 02 - Contagem Concluida
| 03 - Publicada
| 04 - Cancelada por Excesso de Faltas
| 05 - Cancelada por Punicao/Afastamento
| 10 - Usufruida Totalmente
| 11 - Cancelada por Nao ter Completado o Quinquenio
|
| Preenchimento obrigatorio.
|
+-----+
```

Situação Fruição - CADLPA03

```
+-----+
|
| Campo de 02 posicoes que deve ser preenchido com situacao
| do usufruto conforme tabela abaixo:
|
| 01 - Programada
| 02 - Saldo Anterior
| 03 - Interrompida
| 08 - Tornada sem Efeito
| 09 - Concluida
| 11 - Paga Convertida em Pecunia
| 12 - Contagem em Dobro para Aposentadoria
| 13 - Contagem em Dobro para o Abono Permanencia
| 14 - Contagem em Dobro para o Abono Permanencia/Aposent.
| 15 - Conversao de 1 mes de LPA em pecunia por ano
|
| Preenchimento obrigatório.
|
+-----+
```

PAGAMENTO - PAGPDT

- 01 - ABERTO
- 02 - FECHADO
- 03 - SOLICITADO
- 04 - AUTORIZADO
- 05 - EFETIVADO
- 06 - CANCELADO
- 07 - TRANSFERIDO

TIPO DE PAGAMENTO

- 01 - PAGAMENTO COMPLEMENTAR
- 02 - PAGAMENTO SUPLEMENTAR - ATUAL
- 03 - PAGAMENTO EXERCICIOS FINDOS
- 04 - FINAL DE EXERCICIO

PRINCIPAIS ERROS APRESENTADOS

a) Quando os critérios escolhidos estão incorretos

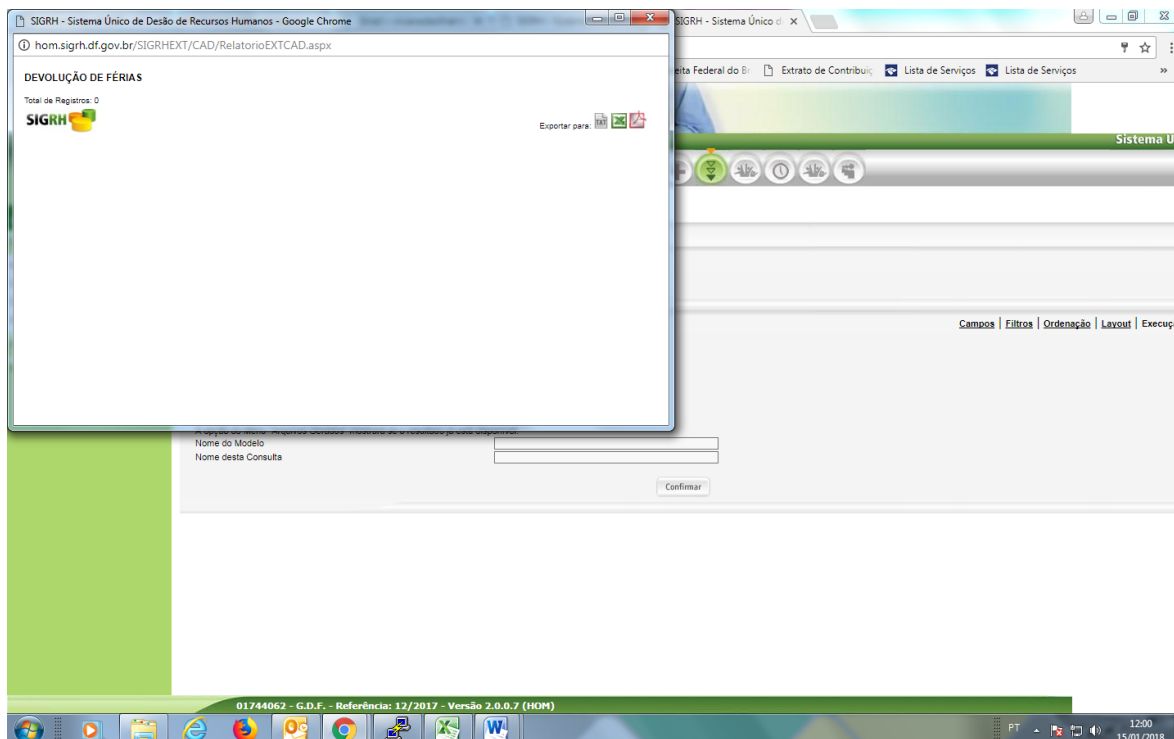

b) Quando o arquivo é grande

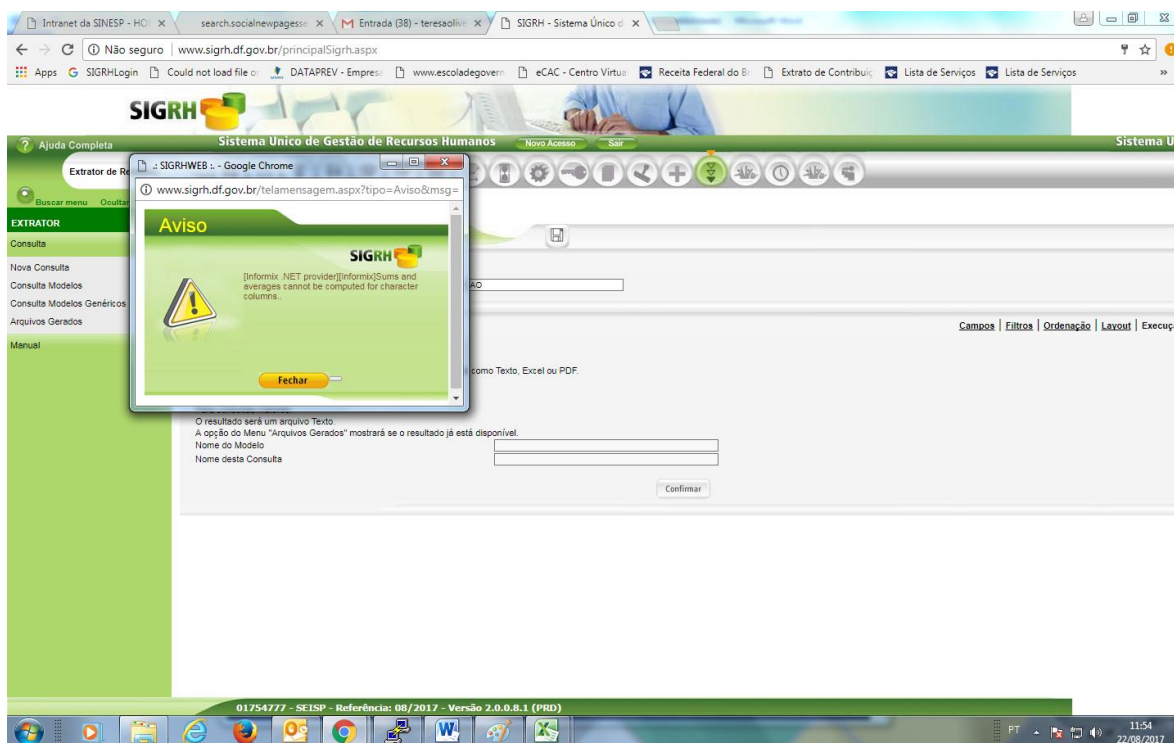

c) Quando não existe relacionamento entre as tabelas

Pesquisar Tabela por:

Nome da Tabela ...

Nome do Campo ...

Nome da Tela ...

Selecione os Campos

Pesquisar Campo

+ TABELA DE CARGOS EFETIVOS

+ TABELA DE CATEGORIA DO CARGO

Desassociar Tabela

TABELA DE CATEGORIA DO CARGO

Tipo de Relacionamento

Relacionados Se houver

Sugestão de Tabelas Relacionadas

Não existem tabelas relacionadas com a Tabela [TABELA DE CATEGORIA DO CARGO]

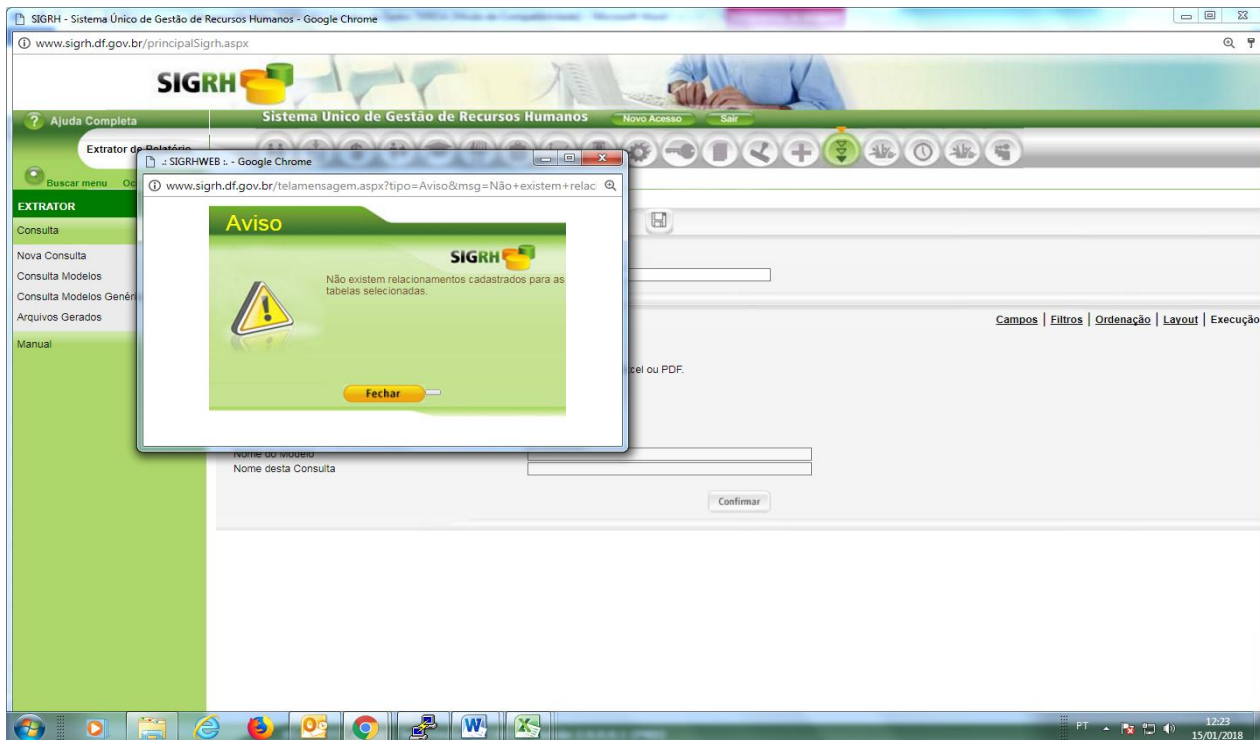

d) Quando não informa o campo referência

Condições de Filtro

Prefix.	Campo	Condição	Valor
EMP	UNIDADE ADMINISTRATIVA	▼	
TLO	REFERENCIA	Igual a ▼	122017
FRU	EMPRESA	Igual a ▼	013
FRU	MATRICULA	▼	
EMP	NOME	▼	
EMP	STATUS	Diferente de ▼	4 5 6 9
EMP	SITUACAO FUNCIONAL	▼	
EMP	LOTACAO	▼	
TLO	DESCRICAO LOTACAO	▼	
EMP	DATA ADMISSAO	▼	
LAR	DATA AQUISICAO	▼	
LAR	INICIO LAR	▼	
FRU	INICIO GOZO	Maior que ▼	01122017
FRU	FIM GOZO	▼	
FRU	PARCELA	▼	
FRU	QUANTIDADE DE DIAS OU MESES	▼	
FRU	SITUACAO	▼	
FRU	SEQUENCIAL	▼	
FRU	PUBLICACAO	▼	

01754777 - SEISP - Referência: 01/2018 - Versão 2.0.0.8.1 (PRD)

Erro

RELATORIO SERVIDORES EFETIVOS X CARREIRA



EMPRESA	MATRICULA	STATUS	CARGO	CLASSE DO CARGO	NOME	SITUACAO FUNCIONAL	CARGA HORARIA	CODIGO CARREIRA	CODIGO CATEGORIA	CARGO	CLASSE	EMPRESA	DENOMINACAO	REFERENCIA
013	XXXX	2-NORMAL	AA03012	01	TERESA CRISTINA VASCONCELOS DE OLIVEIRA	07	180	0	0	AA03012	01	013	ANALISTA DE ADM PUBLICA CE I	199401
013	XXXX	2-NORMAL	AA03012	01	TERESA CRISTINA VASCONCELOS DE OLIVEIRA	07	180	0	0	AA03012	01	013	ANALISTA DE ADM PUBLICA CE I	199503
013	XXXX	2-NORMAL	AA03012	01	TERESA CRISTINA VASCONCELOS DE OLIVEIRA	07	180	0	0	AA03012	01	013	ANALISTA DE ADM PUBLICA CE I	199709
013	XXXX	2-NORMAL	AA03012	01	TERESA CRISTINA VASCONCELOS DE OLIVEIRA	07	180	0	0	AA03012	01	013	ANALISTA DE ADM PUBLICA CE I	199801
013	XXXX	2-NORMAL	AA03012	01	TERESA CRISTINA VASCONCELOS DE OLIVEIRA	07	180	0	0	AA03012	01	013	ANALISTA DE ADM PUBLICA CE I	199810
013	XXXX	2-NORMAL	AA03012	01	TERESA CRISTINA VASCONCELOS DE OLIVEIRA	07	180	0	0	AA03012	01	013	ANALISTA DE ADM PUBLICA CE I	199812
013	XXXX	2-NORMAL	AA03012	01	TERESA CRISTINA VASCONCELOS DE OLIVEIRA	07	180	0	0	AA03012	01	013	ANALISTA DE ADM PUBLICA CE I	199809
013	XXXX	2-NORMAL	AA03012	01	TERESA CRISTINA VASCONCELOS DE OLIVEIRA	07	180	0	0	AA03012	01	013	ANALISTA DE ADM PUBLICA CE I	199810